ДВО-02 Армстронг
равномерная засветка

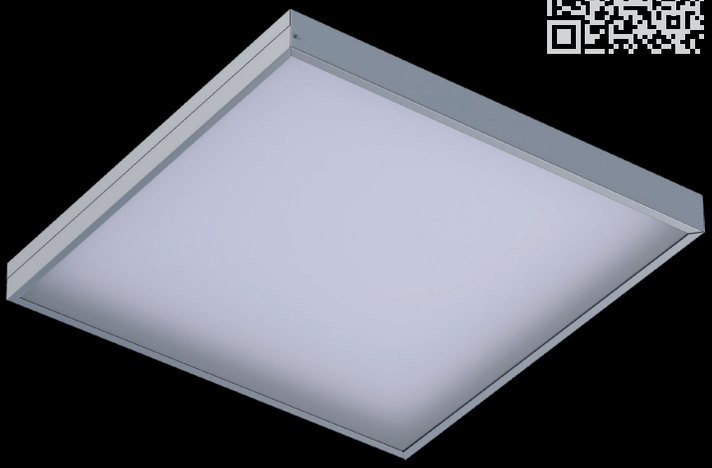

Гарантия 7 лет | IP40 | УХЛ4
Сделано в России | -20 +40 | EMC | AC/DC
Отсутствие пульсаций | F

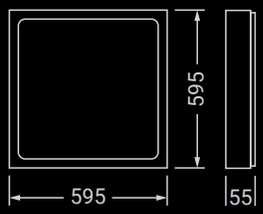

Опал

Опал

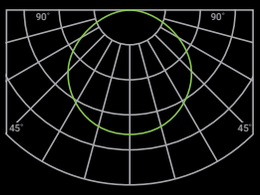

описание модели

Конструкция: цельнометаллический сварной корпус изготовлен из листовой стали, покрыт белой порошковой краской. Имеет удобную нажимную клеммную колодку для подключения. Применение 10 светодиодных модулей обеспечивает максимальную равномерность освещения.

Оптическая часть: рассеиватели изготовлены из светотехнического полистирола.

Способ монтажа: встраиваемый в подвесные потолочные системы Армстронг или другие потолки с установочным размером 595x595 мм, накладной, подвесной (подвесы в комплект не входят).

Дополнительная информация: возможна установка защитной решетки.

30 / 40 / 50 Вт

Наименование	Мощность	Световой поток	КЦТ	лм/Вт	Рассеиватель
ДВО-02-О-30-4К-IP40-АРМСТРОНГ	30 Вт	4000 лм	4000 К	133	Опал
ДВО-02-О-40-4К-IP40-АРМСТРОНГ	40 Вт	5020 лм	4000 К	126	Опал
ДВО-02-О-50-4К-IP40-АРМСТРОНГ	50 Вт	5700 лм	4000 К	114	Опал

Модификации серии ДВО-02

ДВО-02-О-W-YK-IP40-АРМСТРОНГ-Z

W — мощность
30 — 30 Вт
40 — 40 Вт
50 — 50 Вт NEW

Y — цветовая температура
3 — 3000 К
4 — 4000 К
5 — 5000 К

Z — исполнение
A1 — блок аварийного питания на 1 ч.
A3 — блок аварийного питания на 3 ч.
DALI — драйвер, управляемый по протоколу DALI 2.0
SNR — микроволновый датчик движения
CRI90 — высокий индекс цветопередачи >90 NEW